

---

# Yuri Daniel

## “Northern Lights”

*Projecto de Iluminação*  
*Tournée 2022 (Teatros e Auditórios)*

---



7,00 6,00 5,00 4,00 3,00 2,00 1,00 0,00 1,00 2,00 3,00 4,00 5,00 6,00 7,00

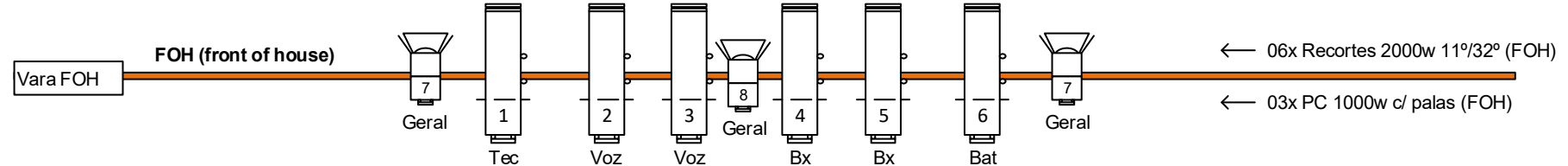
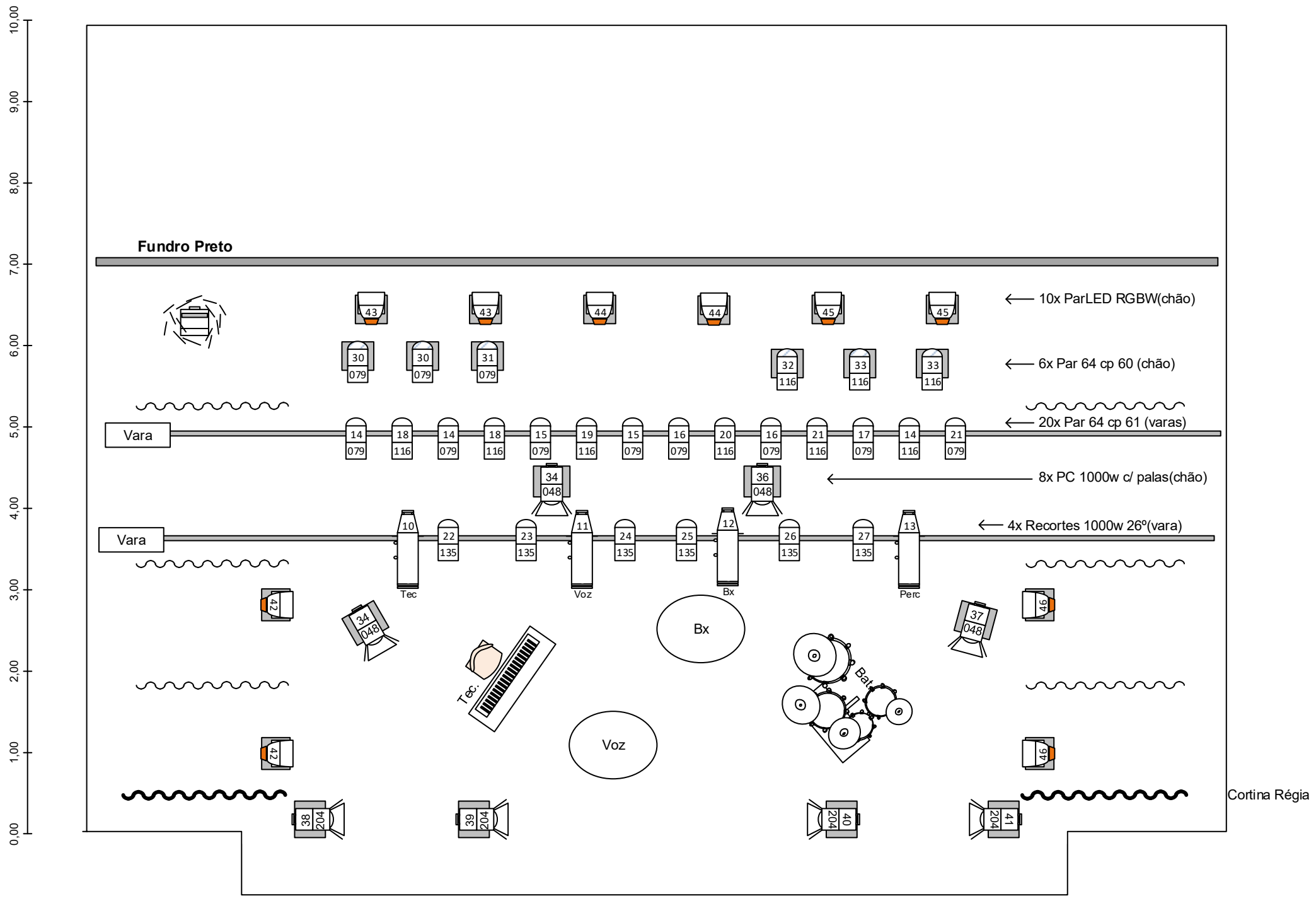

- Qualquer adaptação que seja necessária por favor entrar em contacto com a Anabela

|  |   |
|--|---|
| <p><b>Lee Filters:</b></p> <p>135 – Deep Golden Amber</p> <p>079 – Just Blue</p> <p>116 – Medium Blue Green</p> <p>048 – Rose Purple</p> <p>204 – Full CTO</p> | <p><b>Legenda:</b></p> <p>6x Recortes 2000w 11°/32° (FOH)</p> <p>4x Recortes 1000w 26° (varas)</p> <p>11x PC 1000w (FOH+chão)</p> <p>6x Par 64 cp 60 (chão)</p> <p>20x Par 64 cp 61 (varas)</p> <p>10x Par LED RGBW (chão)</p> <p>01x Máquina de fumos Haze</p> <p>Base de chão</p> |
|--|---|

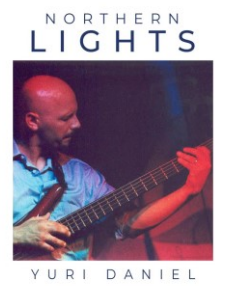

**Yuri Daniel "Northern Lights" - Tournée 2022**

1

|   |                                 |                     |                           |
|---|---------------------------------|---------------------|---------------------------|
| Peças desenhadas: Iluminação – Implantação de Iluminação, cores e canais. |                                 |                     |                           |
| Cliente: Yuri Daniel  | Dir. Iluminação: Anabela Gaspar | Des: Anabela Gaspar |                           |
| Local: Tournée 2022   | Últ. Versão: 07-01-22           | Esc: Not Scaled     | Doc: Northern Lights 2022 |

**Anabela Gaspar**  
Lighting Designer

www.anabelagaspar.com

anjos.lg@gmail.com

+351 939 482 363

Este desenho só pode ser utilizado no âmbito do Projecto a que respeita. Qualquer outra utilização do material de esenhado (no todo ou em parte) carece de acordo escrito. Decreto Lei 63/85 © 2022 Anabela Gaspar

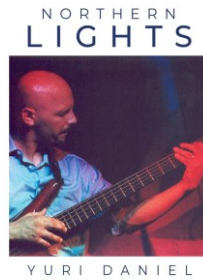

# Yuri Daniel

## “Northern Lights”

### Tournée 2022 (Teatro e Auditórios)

Anabela Gaspar Lighting Designer  
anjos.lg@gmail.com | +351 939 482 363

#### Lista de Equipamento de Iluminação:

06x Recortes 2000w 11º/35º (FOH)  
04x Recortes 1000w 26º  
11x PC 1000w c/ Palas  
20x Par 64 1000w cp 61  
06x Par 64 1000w cp 60  
10x Par LED RGBW  
01x Máquina de Fumos Haze  
01x **Mesa de Iluminação** – Avolites Tiger Touch (ou mesa de iluminação residente no teatro)

01x Par 64 colocado lateralmente para queima de Safex.

Vamos utilizar a “Cena Preta” normal existente no teatro

#### Filtros Lee:

135 – Deep Golden Amber

079 – Just Blue

116 – Medium Blue Green

048 – Rose Purple

204 – Full CTO

|   |                                 |                     |                           |  |
|---|---------------------------------|---------------------|---------------------------|--|
| <b>Yuri Daniel “Northern Lights” - Tournée 2022</b> |                                 |                     | <b>2</b>                  | <br><b>Anabela Gaspar</b><br>Lighting Designer<br>www.anabelagaspar.com<br>anjos.lg@gmail.com<br>+351 939 482 363 |
| Peças desenhadas: Iluminação – Lista de Equipamento |                                 |                     |                           |  |
| Cliente: Yuri Daniel                                | Dir. Iluminação: Anabela Gaspar | Des: Anabela Gaspar |                           |  |
| Local: Tournée 2022                                 | Últ. Versão: 07-01-22           | Esc: Not Scaled     | Doc: Northern Lights 2022 |  |

# Northern Lights 2022

| Lista de Vias | Micros/DI | Posição/ Mix |     |
|---------------|-----------|--------------|-----|
| 1             | NORD L    | D.I. Box     | 1/2 |
| 2             | NORD R    | D.I. Box     | 1/2 |
| 3             | Synt L    | D.I. Box     | 1/2 |
| 4             | Synt R    | D.I. Box     | 1/2 |
| 5             | Voz       | Sm 58        | 3/4 |
| 6             | Fx        | Sm 57        | 3/4 |
| 7             | BX L      | D.I. Box     | 5   |
| 8             | Bx R      | D.I. Box     | 5   |
| 9             | Cajon     | Audix D6     | 6   |
| 10            | Bombo     | Beta 52      | 6   |
| 11            | SD        | Sm 57        | 6   |
| 12            | SD Bott   | Atm 35       | 6   |
| 14            | Floor     | SN E904      | 6   |
| 15            | Mid       | SN E904      | 6   |
| 16            | Top       | SN E904      | 6   |
| 17            | OH L      | Neuman 184   | 6   |
| 18            | OH R      | Neuman 184   | 6   |
| 19            | HH        | Neuman 184   | 6   |
| 20            | Spare     | Sm 58        |     |

Stage Plot



- P.A. Stéreo, voado sempre que possível com potência e dispersão adequadas para o evento.
  - Mesa de Mistura DIGITAL com controlo remoto, e com pelo menos 32 canais.
  - Se possível, 6 monitores iguais.
  - O equipamento a utilizar para o espetáculo deverá ser previamente aprovado pelo técnico do grupo.
- Carlos Vales 962807064 cjvales@gmail.com